Купить квартиру за 2 420 000 рублей на Ульяновск, улица Тельмана, 11

Ульяновская область, Ульяновск, улица Тельмана, 11

2 420 000 Р
56 279Р за м^2

43.00 м^2	26.00 м^2	5.00 м^2	2 из 5
Общая	Жилая	Кухня	Этаж

Квартира под ремонт,один собственник. Подбор есть.

0 с 30.04.2025, обновлен 30.04.2025

Продавец: Собственник

Телефон: +79876301724

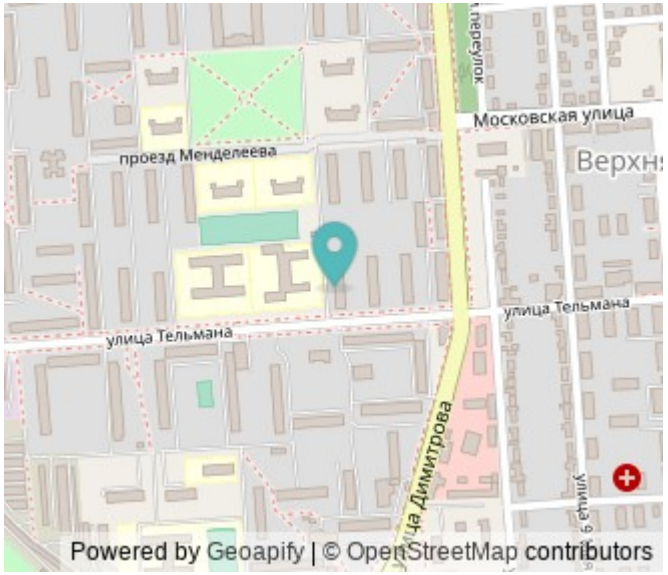

Характеристики

Количество комнат	2	Тип дома	кирпичный
Этаж	2	Этажей всего	5
Площадь жилая	26.00 кв. м	Площадь кухни	5.00 кв. м

https://ulyanovskaya-oblast.restate.ru/obj/prodazha-dvuhkomnatnoy-kvartiri-ulyanovsk-ulica-telmana-11-18231798780/

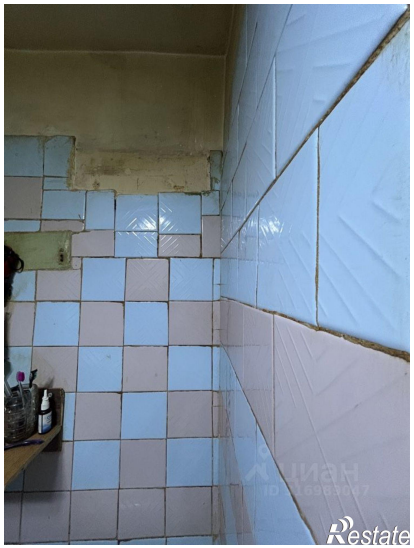

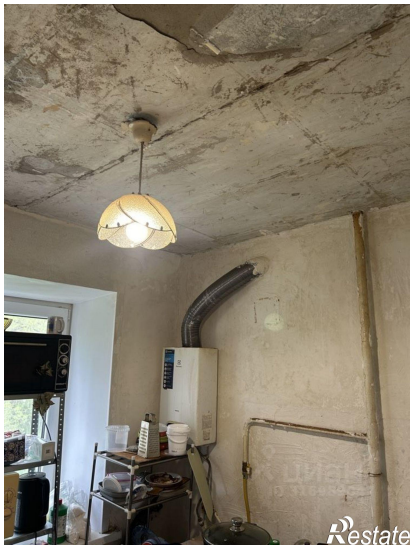

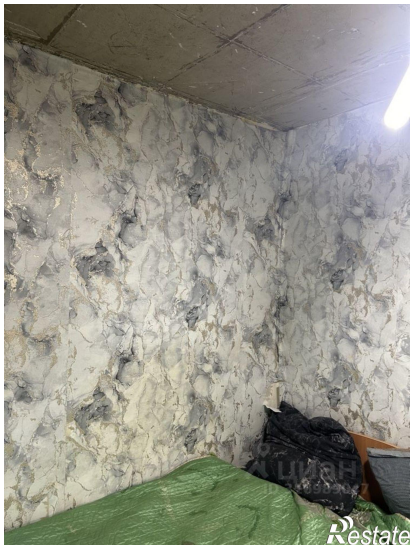

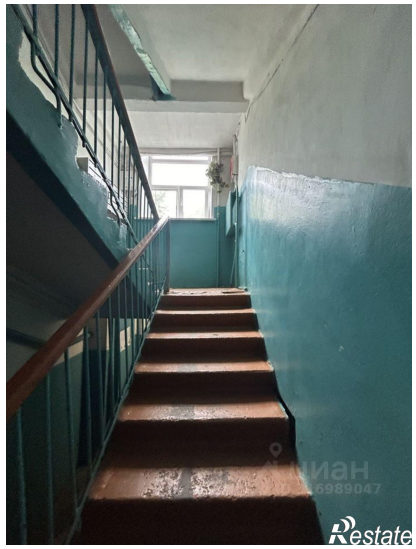

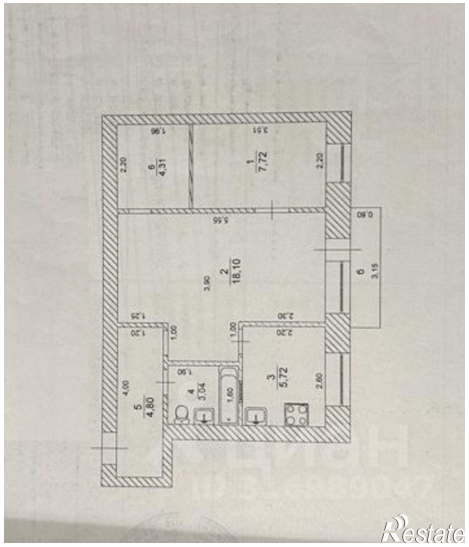

Restate